

# ROTHOSCHOOL ON TOUR

Ελλάδα

14 Μαΐου 2024

## ΓΙΑΤΙ ΝΑ ΛΑΒΕΤΕ ΜΕΡΟΣ

Μία ολόκληρη ημέρα αφιερωμένη στην **κατασκευή από πολυστρωματικό ξύλο** για σχεδιαστές και επαγγελματίες του κατασκευαστικού τομέα, με ομιλητές από την Ελλάδα και το εξωτερικό. Το πρώτο σεμινάριο αυτού του είδους στην Ελλάδα. Υπάρχουν τρεις τουλάχιστον λόγοι για τους οποίους πρέπει να λάβετε μέρος:

- Για να **αποκτήσετε τις απαιτούμενες δεξιότητες** ώστε να διακριθείτε στη δυναμική αγορά των ξύλινων κατασκευών.
- Για να **διευρύνετε το δίκτυο επαφών σας** μέσω συναντήσεων με επαγγελματίες και επιχειρηματικών ευκαιριών.
- Για να **μάθετε από σημαντικές μελέτες περίπτωσης** της αγοράς ξύλινων κατασκευών στην Ελλάδα.

Χάρη στις εξαιρετικές **αντισεισμικές επιδόσεις** του, τα **χαρακτηριστικά Passivhaus**, τη **βιωσιμότητα** και την **αισθητική** του, το ξύλο είναι ένα εξαιρετικό υποψήφιο υλικό για να γίνει το κατασκευαστικό υλικό του μέλλοντος, το οποίο προωθείται από την **Ευρωπαϊκή Ένωση**. Η ζήτηση για ξύλινες κατασκευές έχει σημαντική αύξηση και, για αυτόν τον λόγο, απαιτείται κατάρτιση υψηλής ποιότητας. Μην χάσετε αυτήν την ευκαιρία να διακριθείτε στην ελληνική κατασκευαστική αγορά.

## ΠΟΙΟΙ ΜΠΟΡΟΥΝ ΝΑ ΛΑΒΟΥΝ ΜΕΡΟΣ

Το σεμινάριο Rothoschool on tour απευθύνεται σε αρχιτέκτονες, μηχανικούς, επαγγελματίες του κατασκευαστικού τομέα και επιχειρηματίες ξυλείας που θέλουν να βελτιώσουν τις δεξιότητές τους και να διευρύνουν τις επαφές τους στον τομέα. Το σεμινάριο θα πραγματοποιηθεί στα **Ελληνικά** και εν μέρει στα **Αγγλικά**.

Είστε **φοιτητής** του Πανεπιστημίου Θεσσαλίας ή Αθηνών; Έχετε δικαίωμα να λάβετε αποκλειστική έκπτωση! Οι φοιτητές άλλων Πανεπιστημίων μπορούν να επικοινωνήσουν μαζί μας για ειδικές τιμές.

## ΘΕΜΑΤΑ

Σε αυτήν την έκδοση του σεμιναρίου θα αναλυθούν δύο μελέτες περίπτωσης που είναι ιδιαίτερα σημαντικές για την ελληνική αγορά: μία **υβριδική κατασκευή** (ξύλο καιτσιμέντο) και μία **ξύλινη πολυκατοικία**. Άλλα θέματα που θα παρουσιαστούν:

- Κατασκευές και **καινοτόμες συνδέσεις** από πολυστρωματικό ξύλο.
- Παραδείγματα κατασκευών και εργοταξίων CLT, με ιδιαίτερη έμφαση σε μελέτες **περίπτωσης στην Ελλάδα**.
- **Υγρασία** και κίνδυνοι **συμπύκνωσης**, βιωσιμότητα και **επαναχρησιμοποίηση** των ξύλινων στοιχείων.
- **Ακουστική** κτηρίων από πολυστρωματικό ξύλο και πρακτική δοκιμή για αξιολόγηση των πλεονεκτημάτων της προσοχής στις λεπτομέρειες.

ΚΩΔΙΚΟΣ	ΓΛΩΣΣΑ	ΗΜΕΡΟΜΗΝΙΑ	ΤΟΠΟΘΕΣΙΑ	ΤΙΜΗ
RFINGGR	ENG/GR	14 Μαΐου 2024, Αθήνα	Αθήνα, Τεχνικό Επιμελητήριο, Νίκης 4 – 105 63	99€ + Φ.Π.Α.

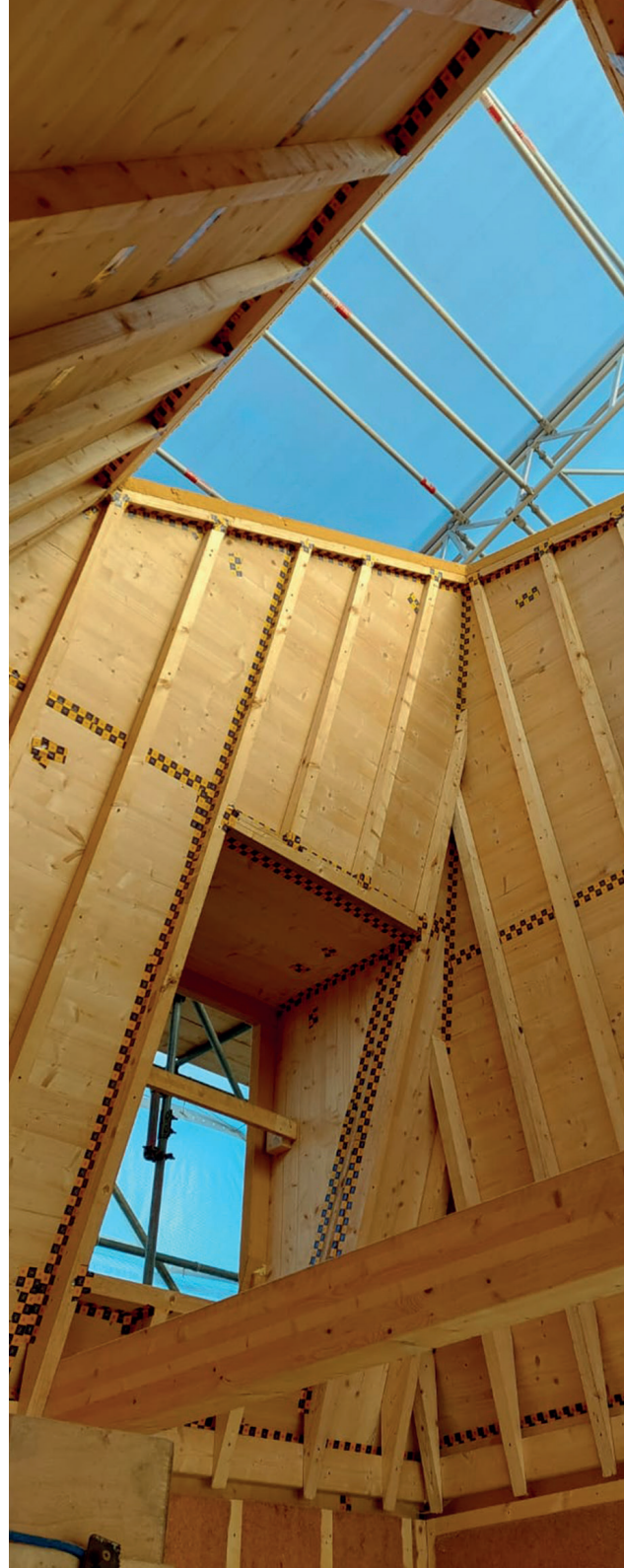

## ΟΜΙΛΗΤΕΣ

Οι ομιλητές είναι άτομα που έχουν διακριθεί στον τομέα, προέρχονται από την **Ελλάδα, τη Νορβηγία και την Ιταλία** και θα παρέχουν μια διαφορετική οπτική για τις ξύλινες κατασκευές.



## 14 Μαΐου 2024

08:30 - 09:00

Υποδοχή

09:00 - 09:10

Εισαγωγή

Σπύρος Μητσάκος, Manager, Rothoblaas Ελλάδα

09:10 - 09:45

**Μαθήματα ξύλινων κατασκευών από τη Νορβηγία**

Knut Werner, Διευθυντής, Treakitektur.no

09:45 - 10:30

**Η κατασκευή με πολυστρωματικό ξύλο στην Ελλάδα: προκλήσεις και ευκαιρίες**  
Γεώργιος Νταλός, Καθηγητής, Τμήμα Δασολογίας, Επιστημών Ξύλου και Σχεδιασμού,  
Πανεπιστήμιο Θεσσαλίας

10:30 - 11:00 ☕ Διάλειμμα για καφέ

11:00 - 11:45

**Κατασκευαστικές εφαρμογές με συγκολλημένα προϊόντα ξυλου (engineered wood) απο τοπικά υλικά**  
Κώστας Νινίκας, Διδακτικό προσωπικό, Τμήμα Δασολογίας, Επιστημών Ξύλου και Σχεδιασμού, Πανεπιστήμιο Θεσσαλίας

11:45 - 12:50

**Προσαρμογή στις κλιματικές συνθήκες στις ξύλινες κατασκευές και επαναχρησιμοποίηση ξύλινων στοιχείων**

Δημήτριος Κρασιώτης, Αναπληρωτής καθηγητής, Τμήμα Δομημένου Περιβάλλοντος, Oslo Metropolitan University

12:50 - 13:50 🍴 Γεύμα

13:50 - 14:30

**Συνδέσεις ροπής με χρήση ράβδων με σπείρωμα**

Χάρης Σταματόπουλος, Αναπληρωτής καθηγητής, Τμήμα Δομοστατικής Μηχανικής, Πανεπιστήμιο του Τρόντχαιμ.

14:30 - 15:15

**Η ακουστική στις κατασκευές από Mass Timber: Εισαγωγή (στα Αγγλικά)**

Jorge Olivos, Αρχιτέκτονας, Rothoblaas

15:15 - 16:00 ☕ Διάλειμμα για καφέ

16:00 - 16:45

**Υβριδικές κατασκευές από ξύλο-τσιμέντο: μελέτη περίπτωσης**

Γεώργιος Νότης, Αρχιτέκτονας με ειδίκευση στις ξύλινες κατασκευές

16:45 - 17:30

**Μελέτη περίπτωσης ξύλινης πολυκατοικίας, της πρώτης στο είδος της στην Ελλάδα**

Μαρία Παπαφίγκου, Αρχιτέκτονας ΟΟΑΚ Architects

16:45 - 17:30

**Establishment of CATT and how the collaborative partnership approach is being used to accelerate change in construction delivery**

Robert Hairstans - CATT

18:00 - 21:00

Εκδήλωση και networking

